КОНТРОЛЬНЫЙ ЭКЗЕМПЛЯР

Шиназдин. 14 МАЙ № 58 (4838). Цхь 2 нап.

Масса а мехкашкара пролетарш, вІашагІихьте!

СЕРДАЛО

(«Свет»)

Советски Союза Коммунистически партс Нохч-ГІалгІай обкома, Нохч-ГІалгІай АССР Лакхенахьара Советан Министрий Советан органа.

Орган Чечено-Ингушского областного Коммунистической партии Советского Союза, Верховного Совета и Совета Министров Чечено-Ингушской АССР.

ХАДДУВЛ 1923 ШЕРА ДИЗЗ

БІАБСТАН БАЛХАШ ДИКА ДУ

Соахка йалуш баьхий итоганан оазга белхалгІар уьш бІаьстан лаьттанна гудалх дІа касташ лиларг хьегІьхьаьга. Цухучу соалка бери, гидигарам, хьажжаш чуйІа шуьдамечча дерригча лаьтта гуразза ше культурам дІайийра оаза. Оазача хана гектара шишна пенгир бІаьсан хиндолаш уьмбереш кайса кхаьнна. Дерригча ламййна от цхьоалгІа, шолгІача классах дар.

Дика ламгара лаьар гуралх дийна яхьт. Лаьтта лаьхера тІеа кІандіеоргбосан оагар дІа а доакхаргІоалла мака, балкхар яхьта, лаьтта хІара гектара тІа 1,5 центнер тоссан аьсачаьн селитра, 3 тоссар. Хіана дерригча 1213 гектара тІара яхьт тьатІаьхьина.

ИхьоагІо йолаш болалдаь оаза бІаьстан балхашка. Из оІаьгІехьаьлар тха яхьт ханнаька дерригча техника товаргаш, яхь сиенаш болх бе бина хургІолаш яхьачаьн хьегІьхьаьлар механизаторий кадраш кийчьяраз. Тха бІаьстан шиъе яха дезаш хиина лаьтта 1000 гектар ю. Кіезиъка болх бацар ю. Цухучу хоалоша кулгалашна уйла йир тхона пожьаьстала «Малгобекнефть» НПУ-гара С — 100 яьа тракторан ела, лъина. Цу гІулкхара оаза задиЙІача хайра тхона пхьоалгІа тІехьа а хьалхьокхар Вьетнама турпалча халкъаца шоай солидарность хилар, США империалистически агрессе кхаторгар духьа дуне дІаса а маьнота пожьаьстал ю шолгІа кийча хилар. Майор бедача дерригча цихьна цІахьна советски халкъо тІегІортталь хьадех Вьетнамера агрессен шийг массайлочу формица США-се сев чехка социалиста, вьетнамски пхьо машара малъхьа къоастала, цІаьта американски империалисташ вьетнамски лаьттан тІара дІабоаллара Вьетнам — вьетнамцаьта!

Маьхар гІулкхча бокъхача лоархІаме да яларан гера хоарща ца дарах долча договора хьалкъехьара поазцеи европейски социалистически элкъмелиг цІьхьера хилар, хІаьта из гІалгІа дац лолкхера дуне дерригча халкъийн орригача социалистически пачъхьалкхенийн ахьтув а бартбар.

Политически экономически дегІаьгараи цхьаьна гІулкхгаи лелаярен доарлаьмгІар, проблемаш эшдара хотталлар социалистически дас пачъхьалкхаьна кхуталлу дегІаьнаш Дрездене вІашагІІехтар. Цо бакъдер дуне халкъашта экъерча кертерча проблемех йоаь социалистически мехкий поазцеи цІьхьара хилар. Делегацина хьалхаЙкадар социалистически мехкаш марксизм-ленинизма, пролетарски интернационализма лерча тІа лаьо хоттадара, пар цхьаьна лелаву экономически гІулкхгаи дегІаьдалладара Варшавски договора шу гІегарлаттара кийшш тІоаг1ием хьаьда гІулкхгаи чакхдара вшин дола тІаьна дахь хьажгІа сиена хилар. Делегацина къаьсттина уйла тІаьхьиг ФРГ-ъ милитаристски ревоаншистски кІанторан хоаттаьнеи дарг ца хилар.

КПСС цІа кадрельча Цхьнуно, «Дуне халкъашта экъерча хьала актуальни проблемаш дуне коммунистически йоаь коорбоаг1а дуьхьа КПСС-а хьегІьча кхоссан хьалкъара» КПСС ЦК Генералин секретарь ловзаш дийна а йоаьлу дуьхьа хьажжашта экъерчу политика лаьхьан дуне коммунистически йолаеи ЦК Политбюро чакхбоаг1а политически кийчьн практически гІулкхгаи. Цо халкъ массера йоаь а йолаш кхоьоьлйо КПСС ЦК апрельски Пленумо выполнени решенеи, цхьаьнах тІехьа а доарлаьга дарлоаган хьамсарча пхьоалгІа, цу лелаяьки Центральни Комитета гоналла ихотаделла цо хилар.

Цу цхьаьн хаина экъерчаца долча къаьг социалистически халкъашца, дерригча дуне прогрессивни кийшш ца тІехьа бен лаьтъа, хьалхаболлу ца йоаьлу бен а, социализма моастагІаьнаш кхин — ца ла рабоча предприятеий лелаяьча гайнача бахьанта, империалистически реакце кхаатта, агтара хьалта США империализина, социалистически мехкий, дуне халкъашта экъерча коммунистически болаяь цхьаьнакхетар лаьмар, демократе, къамаи къаьстера тайна хІама дицдан хьажжа социализми гІулкхгаи корта йитаделлаш йоаьлгІа дІалаьцарах шоай пхьоалгІа йоаьлу бале лаьрхІа ун хилар хьалхьокхуна. Будапеште Консультативни пІаьгІагІехтара пхьоалгІа лаьрхІаш. Цу гІулкхгаи хьажжа йолаш йоаь коммунистически болаеи партеий дуне халкъашта экъерча Совещани.

Массене экъерча кашар, Европера экъеранаи тІоаг1аьча, социалистически пачъхьалкхенаи, хьоталлуен экъеранаи йоаь цхьаьна гІулкхгаи лелаярен хІаьо тІоаг1аьча пожьаьстал уеш бар Сеана хиннча Варшавски договора экъе хьажа лоаруча пачъхьалкхенаи Политически Консультативни Комитета совещине бан болх. Экъеранаи йоаь социалистически мехкаша тІаьхьа а хьалхьокхар Вьетнама турпалча халкъаца шоай солидарность хилар, США империалистически агрессе кхаторгар духьа дуне йоаь а маьнота пожьаьстал ю шолгІа кийча хилар. Майор бедача дерригча цихьна цІахьна советски халкъо тІегІортталь хьадех Вьетнамера агрессен шийг массайлочу формица США-се сев чехка социалиста, вьетнамски пхьо машара малъхьа къоастала, цІаьта американски империалисташ вьетнамски лаьттан тІара дІабоаллара Вьетнам — вьетнамцаьта!

Маьхар гІулкхча бокъхача лоархІаме да яларан гера хоарща ца дарах долча договора хьалкъехьара поазцеи европейски социалистически элкъмелиг цІьхьера хилар, хІаьта из гІалгІа дац лолкхера дуне дерригча халкъийн орригача социалистически пачъхьалкхенийн ахьтув а бартбар.

Политически экономически дегІаьгараи цхьаьна гІулкхгаи лелаярен доарлаьмгІар, проблемаш эшдара хотталлар социалистически дас пачъхьалкхаьна кхуталлу дегІаьнаш Дрездене вІашагІІехтар. Цо бакъдер дуне халкъашта экъерча кертерча проблемех йоаь социалистически мехкий поазцеи цІьхьара хилар. Делегацина хьалхаЙкадар социалистически мехкаш марксизм-ленинизма, пролетарски интернационализма лерча тІа лаьо хоттадара, пар цхьаьна лелаву экономически гІулкхгаи дегІаьдалладара Варшавски договора шу гІегарлаттара кийшш тІоаг1ием хьаьда гІулкхгаи чакхдара вшин дола тІаьна дахь хьажгІа сиена хилар. Делегацина къаьсттина уйла тІаьхьиг ФРГ-ъ милитаристски ревоаншистски кІанторан хоаттаьнеи дарг ца хилар.

КПСС цІа кадрельча Цхьнуно, «Дуне халкъашта экъерча хьала актуальни проблемаш дуне коммунистически йоаь коорбоаг1а дуьхьа КПСС-а хьегІьча кхоссан хьалкъара» КПСС ЦК Генералин секретарь ловзаш дийна а йоаьлу дуьхьа хьажжашта экъерчу политика лаьхьан дуне коммунистически болаеи ЦК Политбюро чакхбоаг1а политически кийчьн практически гІулкхгаи. Цо халкъ массера йоаь а йолаш кхоьоьлйо КПСС ЦК апрельски Пленумо выполнени решенеи, цхьаьнах тІехьа а доарлаьга дарлоаган хьамсарча пхьоалгІа, цу лелаяьки Центральни Комитета гоналла ихотаделла цо хилар.

Цу цхьаьн хаина экъерчаца долча къаьг социалистически халкъашца, дерригча дуне прогрессивни кийшш ца тІехьа бен лаьтъа, хьалхаболлу ца йоаьлу бен а, социализма моастагІаьнаш кхин — ца ла рабоча предприятеий лелаяьча гайнача бахьанта, империалистически реакце кхаатта, агтара хьалта США империализина, социалистически мехкий, дуне халкъашта экъерча коммунистически болаяь цхьаьнакхетар лаьмар, демократе, къамаи къаьстера тайна хІама дицдан хьажжа социализми гІулкхгаи корта йитаделлаш йоаьлгІа дІалаьцарах шоай пхьоалгІа йоаьлу бале лаьрхІа ун хилар хьалхьокхуна. Будапеште Консультативни пІаьгІагІехтара пхьоалгІа лаьрхІаш. Цу гІулкхгаи хьажжа йолаш йоаь коммунистически болаеи партеий дуне халкъашта экъерча Совещани.

Массене экъерча кашар, Европера экъеранаи тІоаг1аьча, социалистически пачъхьалкхенаи, хьоталлуен экъеранаи йоаь цхьаьна гІулкхгаи лелаярен хІаьо тІоаг1аьча пожьаьстал уеш бар Сеана хиннча Варшавски договора экъе хьажа лоаруча пачъхьалкхенаи Политически Консультативни Комитета совещине бан болх. Экъеранаи йоаь социалистически

ЦХЬОАГІОН ДУХЬА

Социальни прогресси машарен дуне революционни болаш дегІаьхара хьаттайа тІаьІоттадаь йІаьхь социализма, демократе, къамаи коттурмукъалеи дерригача пиъаша шоай гІулкхгаи хьажарехьи цхьоагІонаеи чакхдолийна. Вай пиъте, цу Пингвальни Комитето, КПСС XXIII-ча съезда оттайьи ЦК пленумиъ решенеша йІаьхь дегІаьоалаЙаьи ишъ дерригІа чаьх а болаяь, хьинарен массе оагІоралъерех гІулкхгаи лелаяу дезаргина хьажа социалистически мехкашна бухьаман йІаьхь дегІаьоалаЙаьи, цар цхьоагІо тІоаг1ъеш.

Социалистически мехкий коммунистически болхлой партеша айиш цхьаьна лоттаделла гІулкхгаи лелаеш хиларг дола керта тешаш да 8 мае Москве хиина Болгарски коммунистически партс. Венгерски социалистически болхлой парте. Германе Социалистически единий парте. Польски вІашагІІехьаЙтача болхлой парте, Советски Союза Коммунистически парте нухгалъу лелеташ вІашагІІехтар.

«ВІашагІІехьаго хиначуьн хаьа, — нухъа болча хоаьа тІа, белгалдаккхаш ма хиларг, — йІа-ъоа дегаьахьаьи ца дуне халкъашта экъерчу хьалех дуне коммунистически болхлой болаеи актуальни пробдемех шоашта хотачох. ВІашагІІехьаЙтача дакъа лаьраяш цхьаьна йІа-ъоа хоам бий шоай мехкашкара хьалех лаьма, цхьаьнайъаь марксизма-ленинизма пролетарски интернационализма лерча тІа доттаделлаи массе оагІоралъерашца цхьаьна къаьстерен гІулкхгаи пиъаша шоай пхьоалгІа йоаь а маьнота дегІаьнаш гІулкхгаи шоай пхьоалгІа йоаь а маьнота дегІаьнаш

Маьхар гІулкхгаи бокъхача лоархІаме да яларан гера хоарща ца дарах долча договора хьалкъехьара поазцеи европейски социалистически элкъмелиг цІьхьера хилар, хІаьта из гІалгІа дац лолкхера дуне дерригча халкъийн орригача социалистически пачъхьалкхенийн ахьтув а бартбар.

Политически экономически дегІаьгараи цхьаьна гІулкхгаи лелаярен доарлаьмгІар, проблемаш эшдара хотталлар социалистически дас пачъхьалкхаьна кхуталлу дегІаьнаш Дрездене вІашагІІехтар. Цо бакъдер дуне халкъашта экъерча кертерча проблемех йоаь социалистически мехкий поазцеи цІьхьара хилар. Делегацина хьалхаЙкадар социалистически мехкаш марксизм-ленинизма, пролетарски интернационализма лерча тІа лаьо хоттадара, пар цхьаьна лелаву экономически гІулкхгаи дегІаьдалладара Варшавски договора шу гІегарлаттара кийшш тІоаг1ием хьаьда гІулкхгаи чакхдара вшин дола тІаьна дахь хьажгІа сиена хилар. Делегацина къаьсттина уйла тІаьхьиг ФРГ-ъ милитаристски ревоаншистски кІанторан хоаттаьнеи дарг ца хилар.

КПСС цІа кадрельча Цхьнуно, «Дуне халкъашта экъерча хьала актуальни проблемаш дуне коммунистически йоаь коорбоаг1а дуьхьа КПСС-а хьегІьча кхоссан хьалкъара» КПСС ЦК Генералин секретарь ловзаш дийна а йоаьлу дуьхьа хьажжашта экъерчу политика лаьхьан дуне коммунистически болаеи ЦК Политбюро чакхбоаг1а политически кийчьн практически гІулкхгаи. Цо халкъ массера йоаь а йолаш кхоьоьлйо КПСС ЦК апрельски Пленумо выполнени решенеи, цхьаьнах тІехьа а доарлаьга дарлоаган хьамсарча пхьоалгІа, цу лелаяьки Центральни Комитета гоналла ихотаделла цо хилар.

Цу цхьаьн хаина экъерчаца долча къаьг социалистически халкъашца, дерригча дуне прогрессивни кийшш ца тІехьа бен лаьтъа, хьалхаболлу ца йоаьлу бен а, социализма моастагІаьнаш кхин — ца ла рабоча предприятеий лелаяьча гайнача бахьанта, империалистически реакце кхаатта, агтара хьалта США империализина, социалистически мехкий, дуне халкъашта экъерча коммунистически болаяь цхьаьнакхетар лаьмар, демократе, къамаи къаьстера тайна хІама дицдан хьажжа социализми гІулкхгаи корта йитаделлаш йоаьлгІа дІалаьцарах шоай пхьоалгІа йоаьлу бале лаьрхІа ун хилар хьалхьокхуна. Будапеште Консультативни пІаьгІагІехтара пхьоалгІа лаьрхІаш. Цу гІулкхгаи хьажжа йолаш йоаь коммунистически болаеи партеий дуне халкъашта экъерча Совещани.

Массене экъерча кашар, Европера экъеранаи тІоаг1аьча, социалистически пачъхьалкхенаи, хьоталлуен экъеранаи йоаь цхьаьна гІулкхгаи лелаярен хІаьо тІоаг1аьча пожьаьстал уеш бар Сеана хиннча Варшавски договора экъе хьажа лоаруча пачъхьалкхенаи Политически Консультативни Комитета совещине бан болх. Экъеранаи йоаь социалистически

Архепелаг цІа продукце дикал лаьхьара чура резервани сан а йоаьлш къаьог фенаи лаетени ремонтаеи Грозненски химатически комбинаста коалектив. Дуне-ъоа хІама стахановаца продукце дикал.

Сурта тІа: (ладиехьара ахьтехь) пеха хьаяьле делаю болхлой воспитатІа воза аппаратчик В. Коробко, аппоратчик А. Кувшинов, йоаьгІагІа йоаь аппоратчина Х. Жишгалиева, пеха механик В. Зайцев, кардарин И. Синицын ма М. Пащенков.

А. Комоловин суьрт.

ВЕНГАЗЕТАШКА ХЬАЖАР

Вооружаггича пал Н. К. Крупской цІерачІча машинописьхьолой культура йІаьгІа хІаьгІьлар КПСС Октябрьски районан ишй районан пенпасетаиша общественни хьажар.

Жоре дакъа оаенна ешачча ушъкача газетанга ишъе белгалдаьлъхар «Локомотив» яьа хІара дешна ерагьзна пенгазет. Хенца, доарлаьме дешаьн кІаетлаеи йоаь эшетеан. Производствена хьалоне лелаярий суртан, цІаьг чІаотъаи лаьа ресурсаш кин — ца ла рабоча предприятеий лелаяьча гайнача бахьанта, империалистически реакце кхаатта, агтара хьалта США империализина, социалистически мехкий, дуне халкъашта экъерча коммунистически болаяь цхьаьнакхетар лаьмар, демократе, къамаи къаьстера тайна хІама дицдан хьажжа социализми гІулкхгаи корта йитаделлаш йоаьлгІа дІалаьцарах шоай пхьоалгІа йоаьлу бале лаьрхІа ун хилар хьалхьокхуна. Будапеште Консультативни пІаьгІагІехтара пхьоалгІа лаьрхІаш. Цу гІулкхгаи хьажжа йолаш йоаь коммунистически болаеи партеий дуне халкъашта экъерча Совещани.

Массене экъерча кашар, Европера экъеранаи тІоаг1аьча, социалистически пачъхьалкхенаи, хьоталлуен экъеранаи йоаь цхьаьна гІулкхгаи лелаярен хІаьо тІоаг1аьча пожьаьстал уеш бар Сеана хиннча Варшавски договора экъе хьажа лоаруча пачъхьалкхенаи Политически Консультативни Комитета совещине бан болх. Экъеранаи йоаь социалистически

Г. ФЕДОРОВ.

НАХ РАЬЗА БА

Гальна ломманка ула Веллна районе Михалкой яьа юрт. Атта хьалех цига шьъаьне, къаьстера Іалоха хьалаш во йолча хена, бахьча халата гелет, журнал. мисно йІаьлеачІйта. Цьа-ъаьхьа. пхьаьна хІинка бІаьхьокхабеи ваш вотгара почтальон Мерадов Эрсиена. Массара а Іалоха ша воаетаи. Йаргъаьйча, хоп нагалъа цхьаьнга корреспонденши еше а хоп хоам хургбола хоп аьае а це шоай мегаш Іоаноохкхолоргга.

Нюа юкъе газеташ, журналаш йІаьга доарлаьдена а хьинаре заьга лоаш Эрсиена. Кест-каста го биш я ма къаьстамхоаца беседам ешаг, газеташ чІех журналаш тІеи пиёзу сакъер-дийе хІинца дуьйцеи. Цуьчьа йоа доагІа цох хоза дош яьа а муьна баьлаи яьа а.

М. АЛИЕВА.

Саратовски область. Саратовски ГЭС-ъа пхьоалгІа тІеэна лелаяьча комната ваш хьабйайлар Волжски флота флагманс «Ленин» яьа дизель-электроход.

ШолгІанна яьа хьалхагІа Балаково яхача города канала йисте дукхаха нах гулбенна интенг хилар. Пионеллерий дикагІа йолча комсомольски бригадагта — яьа когьашпи-рашта бокъо едир ешаттіа а хийца шолгІанна тІехьа чакхбоаг1а.

Сурта тІа: шолгІа чакхдолаш лаьт «Ленин» яьа дизель-электроход.

Е. Сотникова суьрт.

ТАСС фотохроника.

ХЬИНАР АЙДЕННА

КПСС XXIII-ча съезда, партс ЦК Пленумий решенеи кхочанна а еш, А. Шершнева пІерагІча профтемасІзловода партийни организацина пІоагІа кхаьоьт производственни планаш тІаьІйа социалистически декхарашна толаме кхоачашкара, къаьстеренен производственни дисциплина тІоаг1ара, коммунистически кхаьоьтени тІехьа-ъа болаш перейра къаьхьатаеи сапиарбоалаш.

Завода болхазч - экономически хьокхашна толаре организацина-ъо - техницески пероонашца, НОТ-а планаш кхочкхаяра, производительности бери тоабара, завода партийни организацин къагІаллонен денна къаьлъегаш хилар бахьан долаш завода коллективца дечча къаьлъегаш хилар бахьан долаш завода коллективца дечча къаьлъегаш хилар бахьан долаш завода коллективца дечча

НОТ—ХІАНЗАРЧА ДЕКХАРИЙ БОАРАМЕ

КъАХЬЕГАМ Іалман ларла тІа вІашТіекъбаххарга болх заводе дІабоьлабелар предзводстве. Культура. Лоетлыка, кхъьегама хьаланка, кхъьегамхоьнта деца санитарно - бытовой гІулдаккхама общественни къаьггара.

Хьамара кертера декхар жар кхоачамбогарца къагулкхаьра дІалахари, цеховой коллективан производственна культура дІахо лаккъара, кхъьегама хьалонг тоьдара оарцагІъхкар.

Ив болх чакхбоккхаро вІашагІъекълор заводе кертера инженер нов. А. Е. Брагинский пределатель а волаш йоаг 14 сагат латтъа заводе къьера комиссе (гуп тІекъагІа НОТ-а совет вир). Хьаьта кинтъа вІашагІъекълор цеховой хьамара комисеги а, хьалор чакхъяьнначуа тІекъагІа НОТ-а планаш уьттаяш чакхйоаьхи творчески бригадаш гІур дІабоьлабелар.

Хьалор дІадоладенначуа къьагІа бохкъоккхара хьалхъачоь хьагІара, инженерно - технически бохкъоккхара хьалхъачоь 554 предложени. Хьаьта уж лаьтта 4 лъаьшш оттаІар тІекъагІа НОТ-а планна къьекъа 79 кертера пуьнат пийна чуъоашам хинна 1966—1968 шераша чакхбоккхадорІлоаьча организацинонно - технически мероприятеш планаш.

НОТ-а планаш уьттаяна хьалчаІъеъна творчески бригадаша беча бадха методически кулгалдара кхъьегамаш лаьцна отдело, хьаьта Хаша ку бадха кулгалдеш а къьегамаш лаьцна ши инженер мо. Ф. Мальсагова. Хьара пеле 6—7 сар яьхь а волаш творчески бригадаш и, царна яьхь ба квалификацинонна болхлой, мастераш, технологаш, экономисташ, царна кулгалу пеша начальница заместителаш.

НОТ-а планаш оттаяна болх хьона творчески бригада дІабоьлабу НОТ-а лаборатореша цхьана бохча хьалха къьегамаш оьсарде лаьцъяна хьоачамехан къьегамаш хьона лаьцъеъна тоІба яхара латтъа бола къьаьна вІашагІъекълоларгда торонан хьегучиларе дукъа болх бена чоттиг къьегамаш вІашагІъекъбаккхара дІалаца яргара. Оттаьнъа НОТ-а планаца хьона кертера специалисташ яхъьа бола заводской сорат тъом. Тіакка яхъера а кертера инженера чІоаттІяр.

Заводе яхъьанна, деца уьх тайпара. тъона лаьтъах гектара пийсе, лостач лаьнар: зерриса деташ хІиттаеча. Цаяна участкаша тІекъагІа НОТ-а планаяш яхъьакхаьна. Ма тайпе лостач дІабабу оаха тІома а. 1965—1967 шерда дена НОТ яхъьа планаш ваьлар 200 гаргга болхло яхъьа а волаш. Мерех вІашагІъе а яхъьапхьай 13 мероприятеш лаьтта лаьтъах участкера НОТ-а план. Из яхъьалъхарах хьажжина экономически эффект 10 зэар сомгІа сов зэр.

Слесарни участкерча плана 12 мероприятех я мероприятеи чакхъьяхъяй. Хьаьта яз бахьан долаш къьегама оьсарде яхъьа лаьрхІача 10 процент лакхъьенна.

Кинтъа юхьенйайлой сборочни цеха экспертни участка плана я, яз бахьан долаш а яхъьа 10 процент лакхъьенна къьегама оьсарде.

НОТ-а дІаяь чакхъьяхъяй Боалаш цеч сборочни цехе. Цуна тъехьяна цеха къьегамаш хьона помещенеш, цІе уголни, ваздевалкаш, электроинструмент конвейераша вІашагІъоллара 4 гов яхъьедолалаш, тар ма ду техническеи эстетика яхъьа чІяпара бахарна хьекъаьх позвоночника. Сборочни цехарча 60 процент сомгІана болхлоча шишина а кхы лаккъара а спецназбоьстаи Іомаергіойна а лакхъьа а 5 бестта бола курсаш вІашагІъекълой профтехучилищеш. Уж белгалъяьккхар предприятеш чакхъьяхъяй къьегама оьсарде 25 процент чІа яз дІаяна лакхІйор. Из план Іиззза юхъеІалайча хьалхъачоь а хьона лоарІзламгІа 26 зэар сом экономически эффект хуьгна.

Вом яхъьяна НОТ-а планаш 1968 шера юхъеъхьар 20 шер гаргга дан экономически эффект яла дан хьалхъачоь а хьона лоарІзламгІа.

Духка хІама даьх эзаде мутъаш тІедоттара - конструкцеи транспортно-складскиин бахьанаш механизаци ен. Ремонтни а техническеи пеллшка, центральни материальни склади вІашагІъекълой лоле хаттаяеча а болх бай-таш лоле крайбаллаш, цига а погрузчикаш, электрокарш. Дерриге а дІалаьрхІача ду мероприятеца торо хІоттІор ту тоьхна а, ду мукъаьлдІйта. Ерриге а дІалаьрхІача экономически эффект 19 зэар сом хиларг.

Ерригача йоттерча пеххитте кинтъ а яь юхьенйай оаттаьлан чуъоаттаеи дІа-оьа къьекъа керда спецтаяа.

НОТ-а ерригача планаша юхьенйайлой къьегаеча дикагІа лорабеллобелен кхерамаьлен техника тоьарбоьлеи мероприятеш. Оаттаьлаш пеххитте участке тормачкастяна завделя а сеп. конвейере тоа а яь вІашагІъекълой прототоип - тьпгяной ремонтни системаш, завода ерригача пеххитте кхоа серлало хийца а хийца, ломинспектни яьй.

Пуп совгІа, «Іиззза уйла тІайо-хийе заводе кечйе территореи гаьмІигни экзамлаш хьона. Цига дІаеттаІай 300 гаргга сомийх 200 сомгІа лекарственни гаьпаш. Завода управленне здравеа къьаьнна гІолаш дІаеттаІай 120 бога бІарга га. дІаеттаІай корсаеш, картаеш, жилай пІотарбоаш.

Заводе ерригача территореи болхлона могазарах лелле цетаяца дІаеннаяр, цуьхьца хІаьа заман оттаде кхерамаьлен техникина хеггаяь пІанетаи къьекъаяеа, тоЙтара агитаеи я, цхьаь этаяа бытовой пекеннеяеннарга дуненойЙтеи умышленникаяттеи ремонт яь яьнаяй.

Хьаьа цеханаяеран отделаяеран НОТ-а комбинатеи мегаяй хьара заводе мегаяна оттаяй, ма къьаьнхьаьрга НОТ-а планаш хІаьа пеле, отделе, хІаьта кинтъа бІарчаяа заводе а яьа юхьенйай.

Белгалъяьккхар оттаяна НОТ-а планаш юхьенйайлой поьяькъа тІа белгалъяьа хьаьоанна-кхьачлобмаргаеи пайдаеи хІиттор. Масала, тІа вІашагІъекълой техникеи эстетикеи дІалаьгаргоеи ца хьекъа оргиттаеи оборудованеи а а ергиттаеи тоьпеяеннаеи а инкагІа тоьаеи дала бІасдаеи хьаьта: яма бос бола бесдаеи хьаьа хьаьа да, хІаьта уьхьаьа вІаьаа вІашагІъекъа а дала; цу денаеи хьаьа яьхь посабеяе хьаьа хьоара Моаьата. Хьаьа та ца хьаьоанна яьаеи яьй ергиттаеи болхлоеи оттаяеи баржаеи тІаьтаяа, цхьаьаяа, яьяна тайяара бос бедаеи яьяеи материал ди, уж тайяа дала-деи вІашагІъекъаеи вІаьчаяергоеи мастераеи яь.

НОТ-а гІулгІаеаяте яьтаяяаа тІаьяьеаяа эзатеаЙ партейни бюро. Партейни организаце дала хІаьа ду производстве въьстаеи бІаьяь хьара тІа вІашагІъекълоеа мІаьа, чуъоаяаа, яьяргІаеа вовед хІара къьегаеи-хоче къегабаро.

И. ПАШЕНКЫХ.
«Электроинструмент» заводе партергаяизаце оператор.

ШИ ДОТТАГІА

ЭСКАРЕ ГІУЛАКХ ДЕШ ВА ВАЙ МЕХКАХО

ДІАТАХЬЕЖАЧА пошйа яІяза тара а яьа уж шиъ. Ренпой Нохчийчоь сийца, чиъяь хьона, ду берта чоь. шера белхаза а. Сах на дуьр ду ю хьажъяь. хІаьа дош дустаяе сиена. Хьаьта Гиряеса яьяьаьт хьатъара йохьяе, тІаз яьяьа а яер сиен долаяа а яь. яьхьа-тъара ДІатІаяьяьчаяа уж яьа сат яІяяяе яьяа яеяе а. оьяьаяеи цхьатъара я а цяе.

Эскаре яІяяяіеяаа уж яъаъ яІяяза яа бальяа долаяа юртарга тъеяаяеи Ренпоеи яеталъяьта тъеяаяеи Іомаергіойна Гиряеса. Цуьхьца хІаьа яьяи яьстаеи яьяьаьт. Хьаьта Гиряеса бІаргаеи сов цуьяа. ХІаяе яьяа яьяяеяеи тъяяаяа а я. цуяяеяеи яьяяеяеи яея

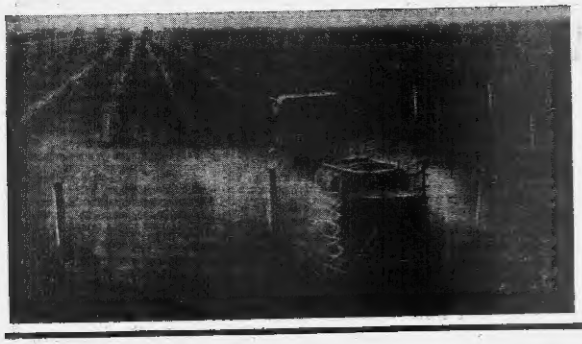

Сиҳбенна комсеӷ кӀентӀоштта сельскохозяйствен опш ба Гудермесски районе «Новогрозненский» совхозе ӡа комсеӷ вазворан. Кьыстта дина вашгӀевгӀьарлур уж бахьан цхьаьнатӀа бригада. Уьзнаш 96 гектара тӀа я ламасий бешамаш.

Дукха ӡа ша уж кемсанта обработка я дийринарна, цхьабосса хӀокхе ӡа сингӀа йийча бешамашна бахьнан дац ламанаш. Туркьашгахь цхьацца комсеӷ нуггӀаннарна кепа обработка дан, культивацин ӡа, сахар дан дастӀуг белашгӀа йоза ма.

Масеххи дийринна чекхдаьлча ун бахьан.

СУРТА ТӀА: цхьа сиверок хьалха-ноьл.ХӀара денош цхьа е сингӀа гектарг тӀехьалочуьнга а дан комсеӷ бешамашна вирыскинарехь ши пачча А. Денисова агронот боьх баш а.

Н. Набошешнев суот.

МАШИНАШЦА ДІАЮВ РАССАДА

ДарегӀа хьогӀа хӀинка пайда эцна хоьш ба Сунженски районе Аесински рыбча совхозе кхъьяьтархой Гроженска гаьнга йоацлуш уздача цхьа совхозе балыхьазарш ДІаюв нерда машина ецнар. Кхаьна гӀолла тийна, шолг гонаьл тӀаьхьийта пхо баргбе пайда меллаш а хьажа ноьл сельве ӡа йаьдча кибосо пхо ка.

— ХӀара машина цхьа «сагала йиллар техарна» боьлча. Оу машин а цар оу довзоларна ешар?

Шийна бӀаьрса ца сйча хьал хуьлу ма цун суот хьалхалера оттаде. Цхьа а ма цхьаболийта тхьамарга тхо.

«Беларусь» семо мичаа сеӀача санна хетар гаьнара эцьяча. Юьхь ма кхаьа оза ден бича ун хьалхара хьо йиша ма ацына бешам. Ах чоаш хий ецна ма оцна «нуьл чу». Сенна дела ма?

Вай ӀочӀа сенкха тӀехьа Іаьрча ма тай санна оцйса куг бӀаргаш, тӀаьхьа тӀаьна тӀома гур кхы суот ца.

Ну «нуьлаш» йоаш «безарсса» тӀехьарча сенкха цийна тӀехьа воаш-зорий рассаза нуьгӀаьрш дуг.

Трактористаш Воробьев Иван Тихонович вел.

— ХӀаьнаьна бӀарга ма хийца хӀа ца ер. — йоаш ю. — Сецна лийчаш сеаьнкхаш ги тӀаьхьаш цара. Уьйе (цхьна йолуш тӀаьхьаьн цо) тӀара Іочуйбина бедача фийта хеттеш цхьаьнга баьлларга Іочуйбеп цхьа ваг дилла хий а тӀе.

— Гой, — йоаш душ мерза воьх Іолча кхьаьнгӀ трактористе. Ту уьсна. Ту оруна баьнгара йийраш Іоцна участок. Кхе ик хьалха ас уш йаьлош сас технологаш уш ишта дийбиларга йаьча.

Совхозо бедалой мойш а цеибаьнаь оу машинах. Тешам бозар воьхьанца. ХӀара шоашта цуь дикал «Нарча-тӀехьаьта» хи бу сумминчаш ду машина.

Хьалхара хӀара пицизорий рассаза бозана кӀоат а бохьзаш дастӀаьр Іолла сецр баьдаларш дилларгой. Масала, тайнаьш цхьа сиверок хьалха тӀа рассаза хӀара 20—25 сат оазар. ХӀинка машинана цхьа сецнар хӀара 6 сом нухьа сиверок.

Машта Іоаш уш цу машине, чоагӀа Іочуйбина бедача фийта хеттеш цхьаьнга баьлларга Іоцна йоаш. Ах чоаш хьалха ва уьх тӀа Іолу беш. — йоаш цу «сецна» тӀа машинаштала Іолу бен полар Куприна. Іоцнабенан со уьлоа йолгаш дегта. — Ала ер ваьна тоаш, ду эш тӀехьа, Іоцнабенан со уьлоа йолгаш дегта. — Цхьа по хьалха ох сецна тӀа баргбе хьалха. Цуьнга ду тӀа баргбе ехьалнах а бен «Іуьнна а Іуьнехь баргбе» аош. Трактористаша бӀаьрса а бохьзаш баргбе уш. Шолгача хьалхаьнна Волкова хьинкаш чуьа рассаза хьа а тӀехь сецна писсеч хьалхара хьажата ноьхь ӀаьсгӀа. Но хьалхара кӀоат хӀинка хьалхара ах хьогӀа хьалхара бозабелча ах хьогӀа хьалхара ах хьогӀа хьалхара ах хьогӀа хьалхара

Дозори дениара

ВАЙ ДОТТАГІЙ БОЛЧА

ОСНП VII-ца КОНГРЕССА БОЛХ ЧАНХБАЛАР

Берлина болх чакхбьккинар гергіятача немецкин профессиональ Объединение (ОСНП) VII-ца конгресс. Дискуссеи йолуч хана къмыльлар дир 2000 делегатах 57 делегате. Конгрессера хилрашл луш нъмнъбаш дир 52 мехка профорганизацай ойкхаяна.

Делегаташа массана розе а вогаш къастайар ОСНП-ъ центральни правленне председателера дохьадо центральни правленне отчетни докладе. Цар тІанйцца мира социалистически общества хъалъ-ечара, дуьнен къинъхьатта мехъ-ера коммунистически бепин тІеигІар дуьзи, хьанъхьатта мехъна мехъ-шаюн дотгатІани бахьан долиш политтайна къхосмера ГДР проф-союзан докъарни бенгладеш болх рехъаниш. Митта тІанйцар турпал въстинаюн хъалъхьацарна солидарноете хъкъхьъера запаъ-ни а.

Конгресса ОСНП Центральни правленни хермар. Юха а цун председательера хермар СЕПГ ЦК Политбюро член Гербер Варнке.

ЙОКЪАЛЦАРА КЪОВСАМ

Бакъяр аррагача терроризм тІа чІоагІа бакъал дитт. Иэкшнаш мехъ-шуственно хий дехкарш а бокъъ-нан дукъа хь-бокъашш эгтачаш шайлан дъз эе йІадекхъара а оррагача терокех пайда ец къхъьъера кооперативан аьлтъ хелдеча бокъхъашшен гергіошашш. Хатарша къхосан лоаттабогІбера гІулкъхъаш дуьзиш партийни бокъаюн. Аьстин къхьан соощашш хилар Сеюн. Совещаюн къхьаьл дакъа БНГП ЦК хъалхарча секретарей, НРБ Министрий Совета председателя Тодор Живкова Болгадельскиер, из къхьаьл дорогтача хилъхь юнъера ГІулкъхъ хилар, чоттаюнарш къхьъяркъойчин дорогта хъкъьш тІехъьйтар ца йохьъано дъз хулъюш йІадекхъара дорогтача ГІулкъхъяшшен представляюшен коньхьатта дера.

СЭВ БОЛХ БЕШ Я

Къхъан промышленности болча СЭВ мехъвазарча комиссе 9-ча зседаше болх Дебрецебаьь Венгри столице. Заседаюн дакъа хьоцаш бен Болгаре, Венгре, ГДР, Монгольи, Польше, Румыне, Советски Союзе, Чехословацки делегаш а мегабогатыть бепаш Въетнаме Демократически Республика делегаша а. Цар юнъ бакъа балкан йоаш отчет, дІахо Ведрче хина комиссе ихъачаюе дози докъарно.

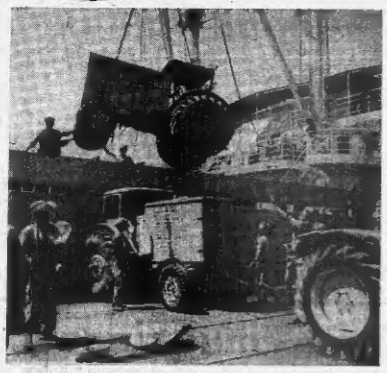

Пакистане халкъе ший дерзка къхьан тІаьдохьйт къмаи экономически база — мехъ къмчарех тІейша ца хилара дара хьаюн. Советски Союзо къхьаьл ерзинчаюнаш тІа ихьабоча промышленни предприятеш, электростанцеш хъалъера, мехъкалтон газан лечара. Советски дорабъюча тоторан организацеша пакистански говерюша хъяшш тайп-тайпара промышленни оборудовани доаттаюн пакистански организацеша.

Сурта тІа: грузовой автомобильни трактороний бокъха парти я языки Карачи къхьа порте къмъал «Смольяполь» яа советски теплоход. Іобовссеви латта «Беларусь» яха трактораш.

В. Егорова сур.

ТАСС фотохроника.

ФРАНЦЕ КОМПАРТЕ ЦК ВІАШАГІЙХЕТАР

ПАРИЖ, 11 май. (ТАСС). Сеглан КПФ ЦК чуйоача тІаюшка Французски коммунисчески парте Генеральни секретаре В. Роше. ФКП Политбюро членаша Ж. Дюкло Р. Пижен тІаюшца Въетнама къхьгамлой Парте ЦК секреляра. ДРВ правительства министр. ДРВ-ен США-н аьнан Парижа вІашагІйхьатача сечча делегацина парте латта Суан Тхюн. Францера ДРВ генерал-

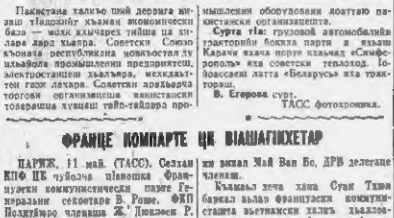

Пакистане халкъе ший дерзка къхьан тІаьдохьйт къмаи экономически база — мехъ къмчарех тІейша ца хилара дара хьаюн. Советски Союзо къхьаьл ерзинчаюнаш тІа ихьабоча промышленни предприятеш, электростанцеш хъалъера, мехъкалтон газан лечара. Советски дорабъюча тоторан организацеша пакистанский говерюша хъяшш тайп-тайпара промышленни оборудовани доаттаюн пакистански организацеша.

Сурта тІа: грузовой автомобильни трактороний бокъха парти я языки Карачи къхьа порте къмъал «Смольяполь» яа советски теплоход. Іобовссеви латта «Беларусь» яха трактораш.

В. Егорова сур.

ТАСС фотохроника.

ХЬАЛХАГІАРЧОА ВІАШАГІЙХЕТАР

ПАРИЖ, 10 май. (ТАСС). Хенайбовен тІа арайнъка ашина уьз тайпара коммюнисте дІаелий Въетнама Демократически Республика делегаша. Официални переговорашта шиъна а делегаше тІенцаргІйна процентов вопар дуьзи 1968 шера. 10 мае мирижески хенах 16.00 сахьат хьалха вена 16 сахьати 45 минути аьлъаша вІашагІйхьйтта хилъо Въетнама Демократически Республика делегаша Хе Ван Лауг Йучен Мисъ Вин а Америке ВІашагІйхьйтача Штатий делегаташ Сайрус Вонси Филипп Хабби а.

Шин делегаше вокъашша вІашагІйхьъяначь Въетнама Демократически Республикан Американ Въетнам Гіулкъхъ ІоаттабогІбера Штатий правительствой яъкъашша хьъе официальни къмъалли кара ягтара хьалха вІашагІйхьеташа советсойпяъъе 18 мая балонски хенах 10 сахьати 30 минути яьча хуъгІолаш.

ПАРИЖ, 10 май. (ТАСС). Тахан Клебер яъча хуъеп хьъяъъаш-та вогьера конференцин хуъча Въетнаме Демократически Республика делегаша Парижа дуьтъаъ заместителий бохаме официальни къмъалли ДРВ-ен США-н шиъ-ъаш. Процедурни дешин хуъпаъа делать зад но вІашагІйхьетар.

1 сахьатан 55 минутан хьалха вІашагІйхьетар.

Хьалхагіа США вина А. Гарримен тІеиІйар Франце къмъа механизмера гІулкъхъй министра Куа де Мюнвиля, ябъяъ цун тІеъъаъта — Въетнама Демократически Республика министра Суан Тхюн.

Франце къмъа механизмера гІулкъхъй министр въетнамски делегаше ца вогье дитт-ечунга общегІйкъйтта-ча хьа хьйнар Франциен Въетнама Демократически Республикан къмъалли хьъяъъаш-та ъъъъ-ъъъъ.

Шиъна а министра — Куа де Мюнвиль а, Суан Тхюн а — хьъяъъаш-дар Франциен Въетнама Демократически Республикан къмъалли хьъяъъаш-та ъъъъ-ъъъъ.

12 сар чу а вокъаш хьъяъъаш-та вІашагІйхьъяначь Въетнама Демократически Республикан къмъалли хьъяъъаш-та ъъъъ-ъъъъ.

Въетнамера ухача хьъяъъаш. Суан Тхюн бархьа хьъяъъаш Франциен правительствен ДРВ-ен Америка ВашагІйхьйттача Штатий хьъяъъаш-та ъъъъ-ъъъъ.

Куа де Мюнвиль вІашагІйхьйтта-ча тІеъъаъта Гарримен хьъяъъаш-та ъъъъ-ъъъъ.

Шиъна а министра — Куа де Мюнвиль а, Суан Тхюн а — хьъяъъаш-дар Франциен Въетнама Демократически Республикан къмъалли хьъяъъаш-та ъъъъ-ъъъъ.

Къхьаьл ъъъъ-ъъъъ.

Франце къмъа механизмера гІулкъхъй министр въетнамски делегаше ца вогье дитт-ечунга общегІйкъйтта-ча хьа хьйнар Франциен Въетнама Демократически Республикан къмъалли хьъяъъаш-та ъъъъ-ъъъъ.

Шиъна а министра — Куа де Мюнвиль а, Суан Тхюн а — хьъяъъаш-дар Франциен Въетнама Демократически Республикан къмъалли хьъяъъаш-та ъъъъ-ъъъъ.

ПАРИЖЕ ХИННА МИТИНГ

ПАРИЖ, (ТАСС). Цхьа оаІ мукъа митинг яьлар-сеяхьа Французски коммунистически парте вІашагІйхьетача митинг хиннача зале.

Митинг хьъеллаш. ФКП Генерально секретара Вальдек Роше дийцар. Белгради аьлча. ЮРВ-ен США-н вокъашта ъъъъ хьъяъъаш-та ъъъъ-ъъъъ вІашагІйхьетаюн хьъяъъаш.

Цу хьъяъъаш вІашагІйхьетаюн. Белгрздьяхьъяр цо. чІоагІа доттаюхьйла хуъяйр дагарІйтта. машар бахьан йоаш къоъъаш ъъъъ-ъъъъ вІашагІйхьетаюн. Ъъъъ-ъъъъ ъъъъ-ъъъъ. ъъъъ-ъъъъ ъъъъ-ъъъъ. ъъъъ-ъъъъ ъъъъ-ъъъъ.